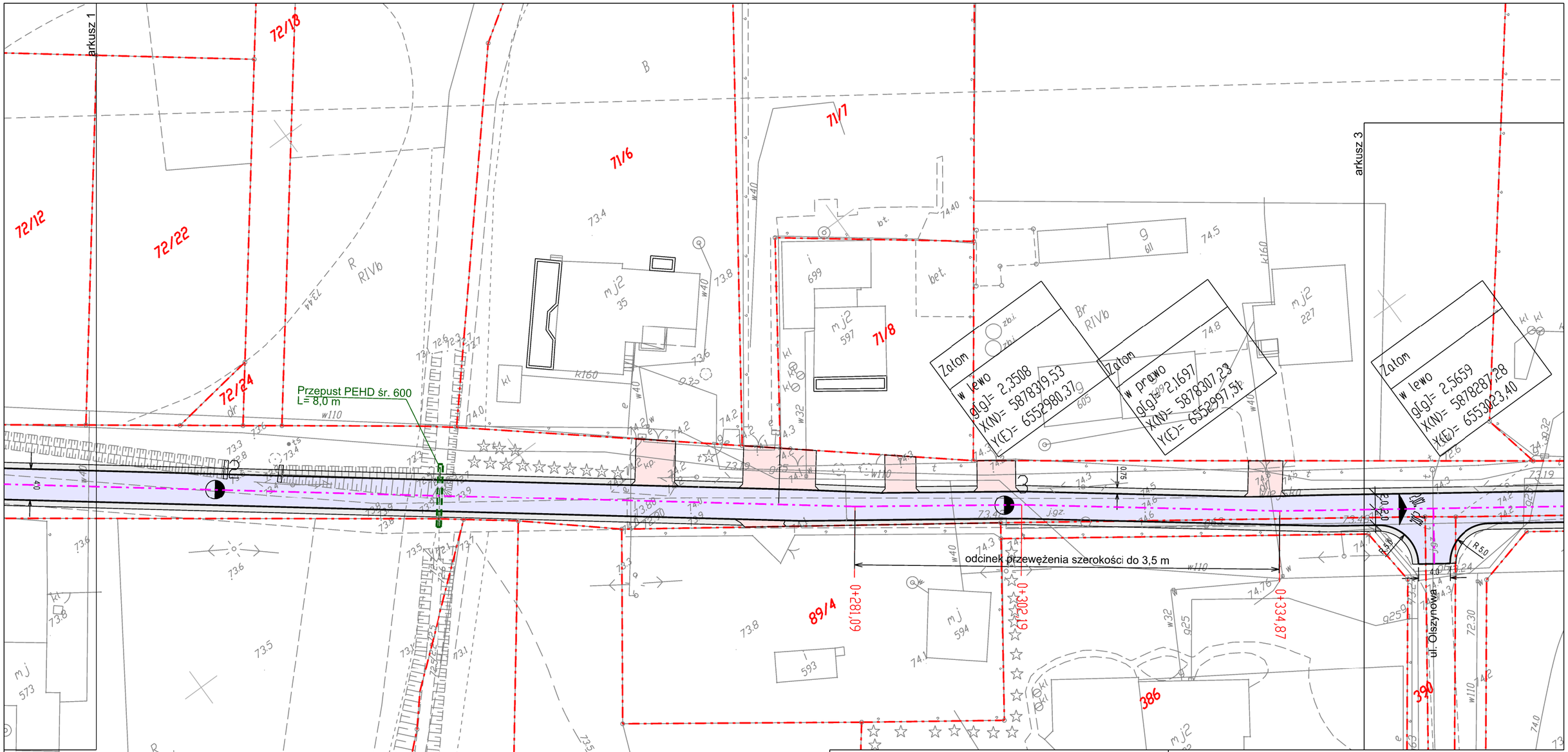

Legenda:

- jezdnia - powierzchniowe utrwalenie
- zjazd - powierzchniowe utrwalenie
- pobocze
- granica nieruchomości

Inwestor	
	Gmina Lubicz ul. Toruńska 21 87 - 162 Lubicz
Jednostka projektująca	
	Droga Polska Przemysław Fanselau Przyjacielska 56/2 05 -230 Kobyłka

Stadium:	Projekt budowlano - wykonawczy		
Temat:	Remont nawierzchni jezdni drogi gminnej nr 100763C - ul. Wiejska w Krobii		
Tytuł:	**Plan sytuacyjny**		
Branża:	Drogowa		
Stanowisko:	Imię i nazwisko	Nr upr.	Podpis
Projektant:	Przemysław Fanselau	LBS/0011/POOD/10	
Data: 05.2017	Skala: 1:500	Nr rys. 2.2	