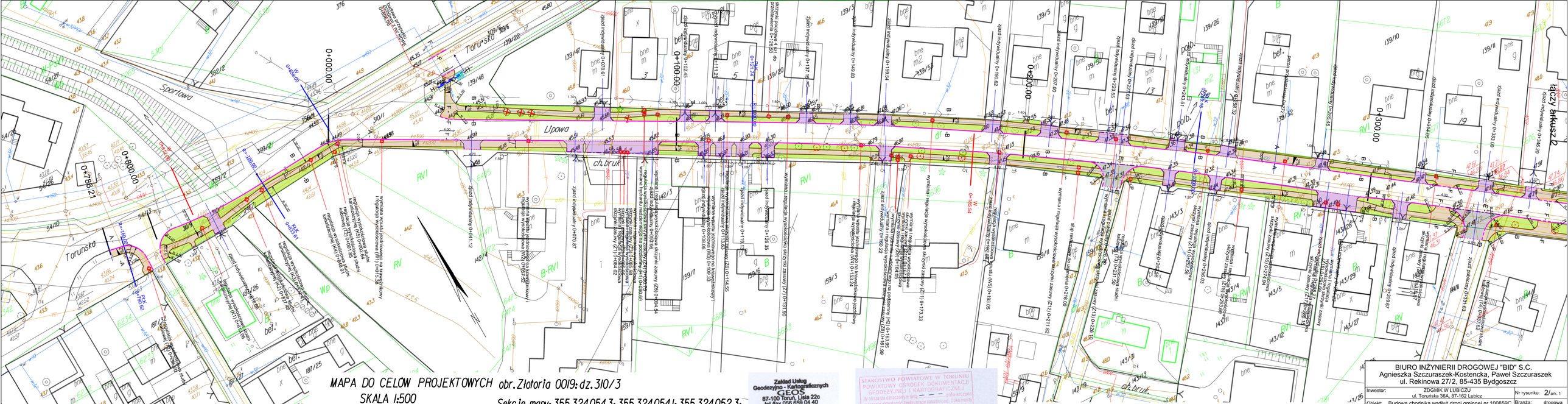

MAPA DO CELÓW PROJEKTOWYCH obr. Złotoria 0019: dz. 310/3

SKALA 1:500

Województwo: kujawsko - pomorskie
Powiat: toruński
Jednostka ewidencyjna: Lubicz 041504_2
Obręb: Złotoria 0019

Sekcje mapy: 355.324.054.3; 355.324.054.1; 355.324.052.3; 355.324.054.4; 355.324.054.2; 355.324.052.4; 355.413.013.3; 355.413.013.1; 355.413.011.3; 355.413.013.4; 355.413.013.2; 355.413.011.4; 355.413.014.3; 355.413.012.1; 355.324.052.1

KERG: 2386/2011

Zakład Usług Geodezyjno - Kartograficznych
GEOS
87-100 Toruń, Lisia 22c
tel./fax 056 659 04 40

GEODETA UPRAWNIONY
inż. Sławomir Sauko
upr. nr 15578

STAROSTWO POWIATOWE W TORUNIU
POWIATOWY OŚRODEK DOKUMENTACJI GEODEZYJNEJ I KARTOGRAFICZNEJ
W wskazane oznaczeniem linia - - -