

Uwagi:

- Prawa autorskie do tego rysunku przysługują autorom opracowania. Projekt ten jest chroniony zgodnie z Ustawą o Prawie Autorskim. Wszelkie kopiowanie, powielanie, odstępowanie i dokonywanie zmian w całości lub części bez zgody autorów jest niedozwolone i podlega karze.

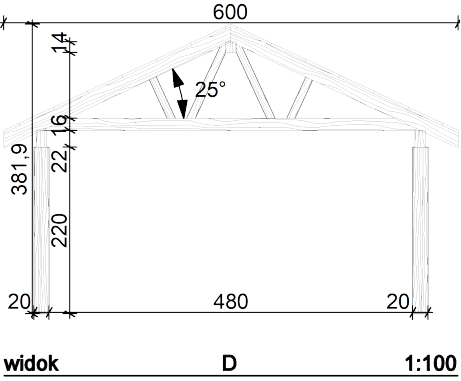

WIZUALIZACJA - WIDOK 1

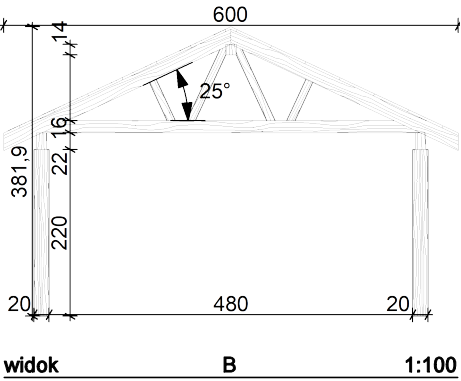
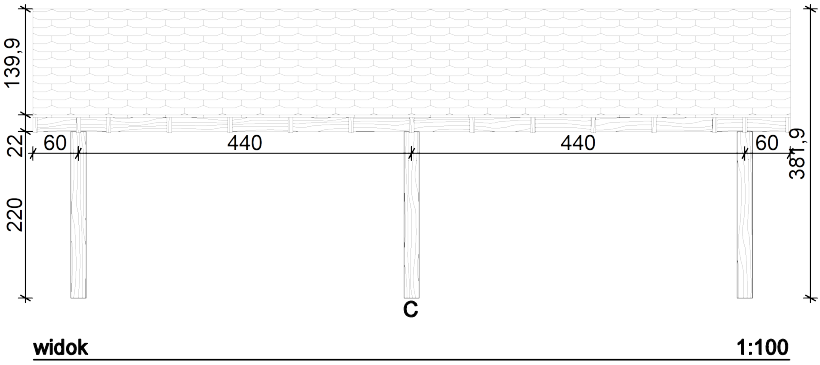
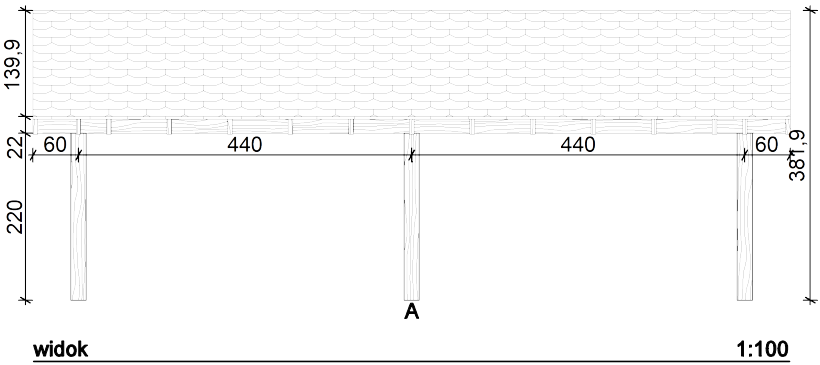
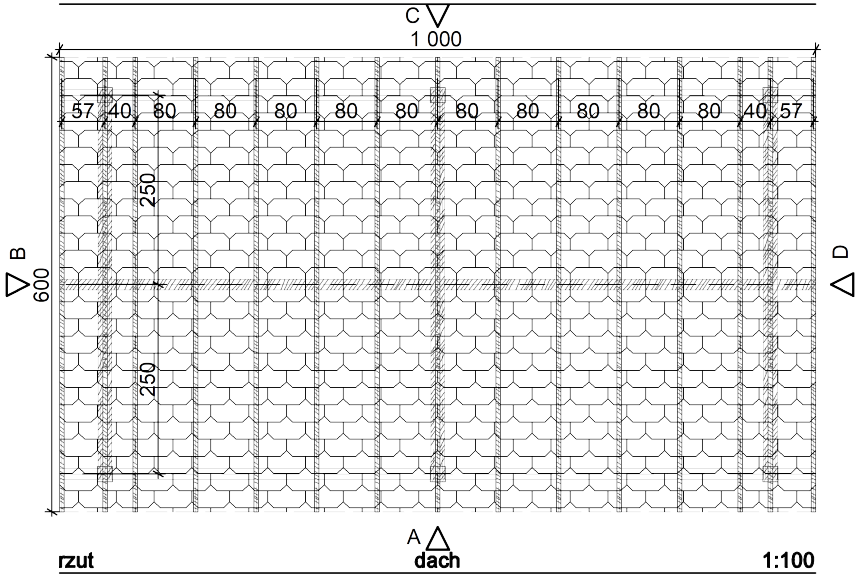
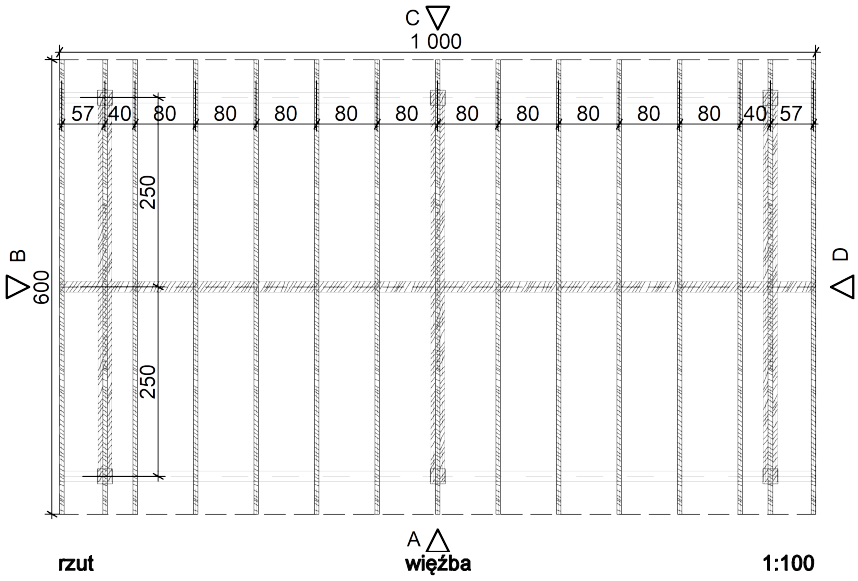

WIZUALIZACJA - WIDOK 2

INWESTYCJA:					BUDOWA PARKU HISTORYCZNEGO PRZY RUINACH ZAMKU W ZŁOTORII				
BRANŻA:		ARCHITEKTURA							
FAZA:		PROJEKT BUDOWLANY							
ADRES INWESTYCJI:		gmina Lubicz, obręb 0019 Złotoria, działki nr : 360; 548; 277/3							
INWESTOR:		GMINA LUBICZ, adres: ul. Toruńska 21, 87-162 Lubicz Dolny							
PROJEKTANCI:		Główny projektant: mgr inż. arch. Julita Maria Zembrowska nr upr. MA/050/13							
		Sprawdzający: mgr inż. arch. Szczepan Śluszkiewicz nr upr. 10/PKOKK/2015							
		mgr inż arch. Adam Muzalewski, TAM architektol, ul. Przy Skarpie 23/4 87-100 Toruń							
		mgr inż arch. Antoni Szubek, email form studio - Aleja Dębów 36, 87-162 Kopanino							
RYSUNEK:		RZUTY, ELEWACJE I WIZUALIZACJE WIATY DREWNIANEJ							
		SKALA:		DATA:		FORMAT:		NR RYS:	
		1:100		WRZESIEŃ 2021		42 cm x 29,7 cm - A3		2	