Załącznik graficzny nr 3
do uchwały nr XV/172/2015
RADY GMINY LUBICZ
z dnia 27 listopada 2015 r.
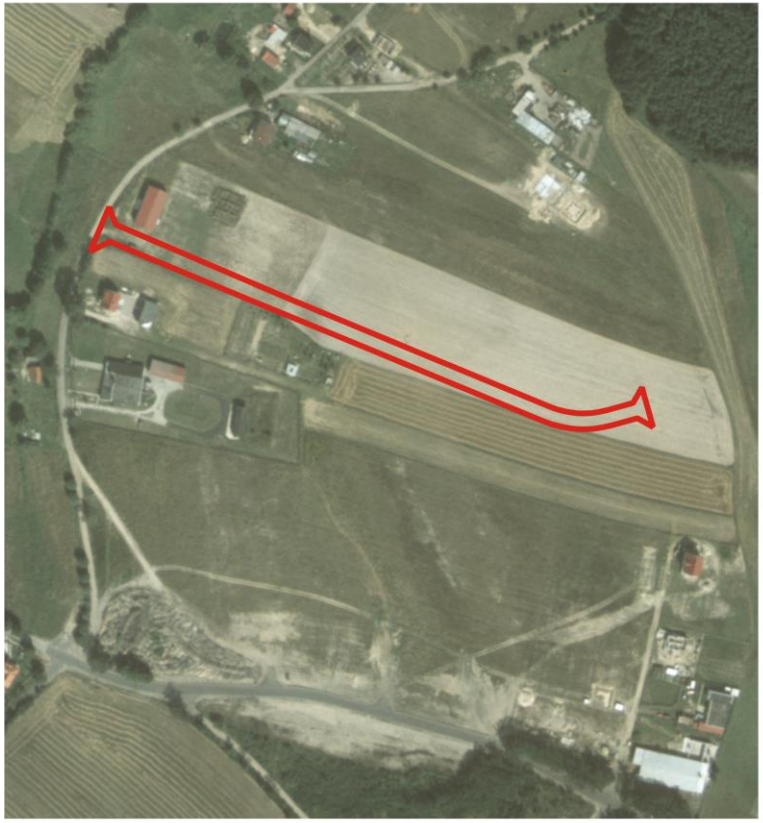
Zdjęcia lotnicze z zasobu Centralnego Ośrodka Dokummentacji Geodezyjnej i Kartograficznej w Warszawie obrazujące stan terenu na dzień wykonania zdjęcia, z lewej 2 kwietnia 1996, z prawej 1 kwietnia 2005 roku z naniesionym w kolorze czerwonym przebiegiem granic jednostki planistycznej 306KLw