MIEJSCOWY PLAN ZAGOSPODAROWANIA PRZESTRZENNEGO CZĘŚCI WSI GRĘBOCIN

RYSUNEK PLANU

SKALA 1:2000

pomniejszono do skali 1:4000 w celu udostępnienia

0 50 100 200 m

układ współrzędnych płaskich: PL-2000 strefa 6
układ wysokościowy: PL-EVRF2007-NH
źródło pochodzenia materiału z państwowego zasobu geodezyjnego i kartograficznego
Starostwo Powiatowe w Toruniu

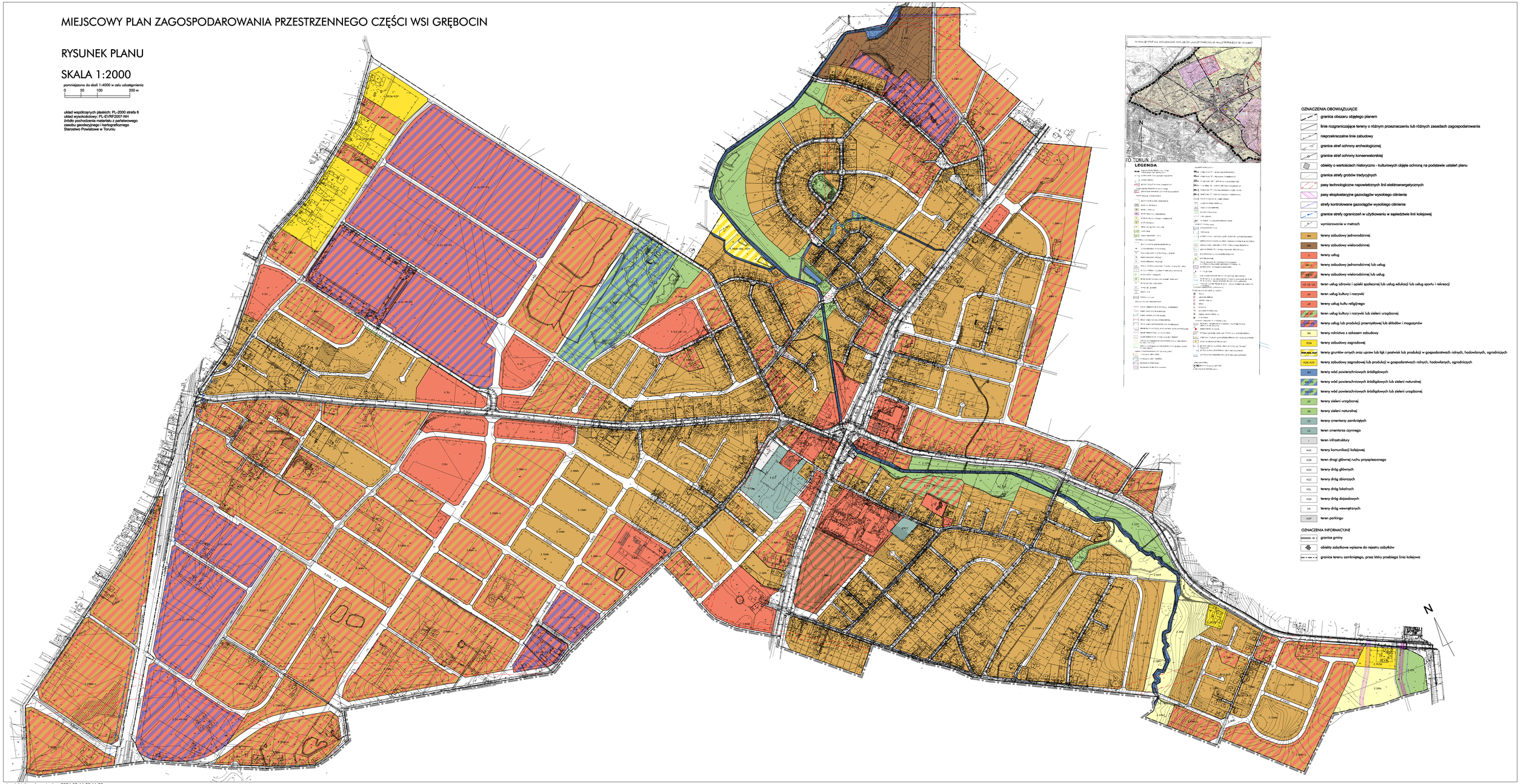

...\projekt do wyłożenia.dgn 2024-03-11 20:11:30